

# Eine individuelle Methode, um das für Sie richtige Implantat für Ihre Brustvergrößerung auszuwählen

## Planen mit BioDynamic™

Allergan ist sich der großen Spanne körperlicher Unterschiede und persönlicher Präferenzen bewusst. Deshalb bieten wir ein sehr großes Implantat-Sortiment in verschiedensten Ausführungen und Formen an. Dies hilft Ihnen dabei, zusammen mit Ihrem Arzt eine Implantatwahl zu treffen, mit der Sie die gewünschte Brustform und -größe erhalten können.



Reden – Zuhören – Verstehen

Um Ihnen zu helfen, Ihre Wünsche mit Ihrem Operateur zu besprechen, und Ihren Arzt im Rahmen des Beratungsprozesses zu unterstützen, hat Allergan ein interaktives, computergestütztes Beratungsprogramm entwickelt, das sowohl Ihre individuellen Bedürfnisse berücksichtigt als auch Ihre Erwartungen erfüllt, genau die für Sie richtigen Implantate auszuwählen. Dieses Programm ist das so genannte BioDynamic™-System.

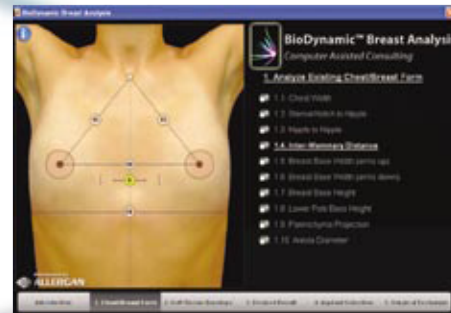

Bestimmung Ihrer persönlichen Maße

BioDynamic™ wurde erstellt, um Ihren Chirurgen die Eingabe aller wichtigen Maße zu ermöglichen und um eine individuelle Implantatauswahl zu treffen.

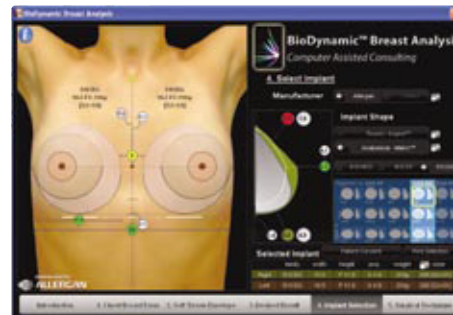

Implantatauswahl und Veranschaulichung des möglichen Ergebnisses

Wenn alle Maße eingegeben sind, schlägt das BioDynamic™ System Ihnen und Ihrem Chirurgen nicht nur ein entsprechendes Implantat vor, sondern erstellt auch eine Abbildung des voraussichtlichen Ergebnisses, die Ihre Bedürfnisse und Erwartungen berücksichtigt.

Ein Operateur, der das BioDynamic™ System verwendet, wird ein sogenanntes externes Messimplantat auswählen, das vom System entsprechend den Eingaben und der Auswahl vorgeschlagen wurde. Dies wird über Ihrer aktuelle Brust positioniert, so dass ein natürliches Aussehen demonstriert wird.

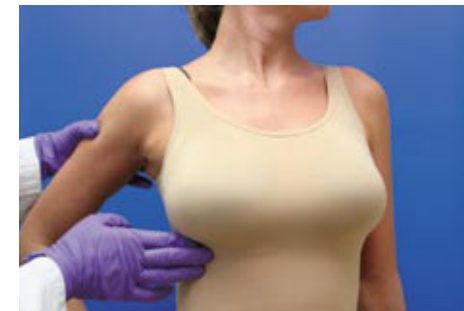

Eine visuelle Darstellung mit externen Messimplantaten hilft Ihnen, sich das Ergebnis der Vergrößerung vorzustellen

Für weitere Informationen zu der individuellen Methode der Brustvergrößerung mit dem BioDynamic™-System fragen Sie bitte Ihren Operateur.

**Das BioDynamic™-System steht in ausgewählten Praxen und Kliniken zur Verfügung.**